

Vermeer Viking produktbrosjyre

Vermeer®



EQUIPPED TO
DO MORE.™

Introduksjon



Vermeer



Innholdsfortegnelse

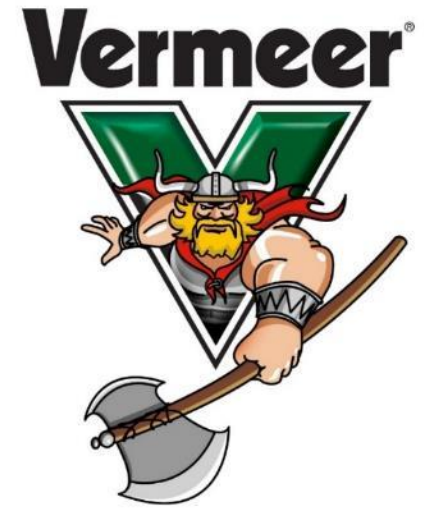

Klikk for å gå til ønsket kapittel

- [Kabelploger, Freshjul og Kedjegravere](#)
- [Minilastere](#)
- [Minilastere -verktøy](#)
- [Terrain levelers](#)
- [Stubbefreser](#)
- [Flishuggere \(Trepleie\)](#)
- [Styrt boring – Elektrisk & Diesel-drift](#)
- [Borevæske systemer / Blandeverk & Containere](#)
- [Styrt boring tilbehør](#)
- [Styrt boring lokaliseringssystemer](#)
- [Borevæske](#)
- [Jordrakter](#)
- [Hurtiggående flishuggere](#)
- [Elektriske hurtiggående flishuggere](#)
- [Saktegående kvern](#)
- [Trommelsikter](#)
- [Kompostvender](#)
- [Brukt utstyr](#)
- [Kontaktinformasjon](#)



Kabelploger, Freshjul & Kjedegravere



RTX130



- **Motor RTX130: 13 Hk Honda**
- **Spesifikasjoner / Tillegg**
- Skjær
- El start
- Forskjellige typer bom:
- 60 cm - 90 cm
- Hjul eller belter
- Grøftdybde: 0-60/0-75/0-90 cm
- Grøftbredde: 10 cm eller 15cm
- Vekt: 420 kg - 520kg
- Lengde: 185 cm (larver)
- Bredde: 88.9 cm



RTX200



- **Motor RTX200: 20,5 Hk Kohler**
- **Spesifikasjoner / Tillegg**
- Skjær
- El start
- Forskjellige typer bom:
- 60 cm - 90 cm
- Hjul eller belter
- Grøftdybde: 0-60/0-75/0-90 cm
- Grøftbredde: 10 cm eller 15cm
- Vekt: 399 kg - 475kg
- Lengde: 185 eller 210.8 cm
- Bredde: 88.9 cm



RTX250



- **Motor: 25 Hk Kohler**
- **Spesifikasjoner / Tillegg:**
- Max grøftdybde:
0-60/0-75/0-90/0-106/0-121 cm
- Grøftbredde alt: 10 cm & 15cm
- Skjær
- Forskjellige typer bom:
60/75/90/106/121 cm
- Vekt: 700 kg - 745 kg
- Lengde: 200 cm
- Bredder: 89 cm



SPX25



- **Motor: 25 Hk Kohler**
- **Spesifikasjoner / Tillegg:**
- Radio/Fjernkontroll styrt
- Plogdybde: 0-35 cm
- Bredde: 20 cm
- Vekt: 725 kg
- Lengde: 205 cm
- Bredde: 87 cm
- Flere plogbladalternativ



PTX40



- **Motor: 46.8 Hk Kubota Bensin**
- **Spesifikasjoner/ Tillegg:**
- Mid-styrt 4-hjuldrift traktor
- Fjernkontroll
- Belter/hjul
- Vibroplog
- Max plogdybde: 61 cm
- Kjedegraver
- Kjedegraver dybde:
0-60/0-75/0-90/0-106 cm
- Kabeltrommelbærer
- Vekt: med dekk/1400 Kg
- Bredde 121 cm (uten tilbehør)
- Lengde 215 cm (uten tilbehør)



PTX44



- **Motor: 46.8 Hk Kubota Bensin**
- **Spesifikasjoner/ Tillegg:**
- Mid-styrt 4-hjuldrift traktor
- Belter/hjul
- Vibroplog
- Max plogdybde: 61 cm
- Kjedegraver
- Kjedegraver dybde:
0-60/0-75/0-90/0-106 cm
- Kabeltrommelbærer
- Vekt: med dekk/1330-1440 Kg
- Brekke 121 cm (uten tilbehør)
- Lengde 215 cm (uten tilbehør)



RTX550



- **Motor: 65 Hk Cummins eller 67 Hk Deutz**
- Hjul eller belter
- **Tilbehør foran:** Graver-aggregat
Kabeltrommelbærer, Skjær
- **Tilbehør på baksiden:**
Sentralt montert kjedegraver:
Sideveis bevegelig kjedegraver,
Vibroplog, Combo vibroplog /
kjedegraver aggregat
Sentralt montert fresehjul -
Sideveis bevegelig fresehjul -
Mikro-fresehjul 12" (fiber installasjon)
Mikro-fresehjul 16" (fiber installasjon)
- Vekt: 2540 kg
- Lengde: 313 cm
- Bredde: 184 cm



RTX1250I2



- **Motor: 127 Hk Deutz TCD 3.6L**
- Hjul eller belter
- Tilt chassi eller fast chassi
- **Alternativ foran:**
Graver aggregat, Skjær, Kabeltrommelbærer
- **Baksiden aggregat alternativ:**
Sentralt montert kedjegraver
Sentralt montert Heavy Duty kjedegraver
Sideveis bevegelig (69cm) std. kjedegraver
Sideveis bevegelig transportør kjedegraver
Vibroplog
Combo vibroplog / kjedegraver aggregat
(kun for traktor med dekk!)
- Sentralt montert fresehjul 36"40"52"
Sideveis bevegelig fresehjul 40"
(Merk! Gjelder ikke for maskin med hytte)
- Vekt: 7793 kg
- Lengd: 380 cm
- Bredde: 235 cm



BRON-175HD



- **Motor: 225 Hk Cummins**
- Belter
- **Tilbehør:** Hytte & blad
- **Tilbehør Baksiden :**
Vibroplog & Chute-blad
Slant & K-Line blad
Merketapeholder,
Fairleads & Slider chute
Plogbladbeskyttelse
- **Tilbehør Foran:**
Kabeltrommelholder
Power Rewind
- Vekt: Ca 16556 kg
- Lengd: Ca 276 cm
- Bredde: Ca 259 cm



BRON-V75-1EXC

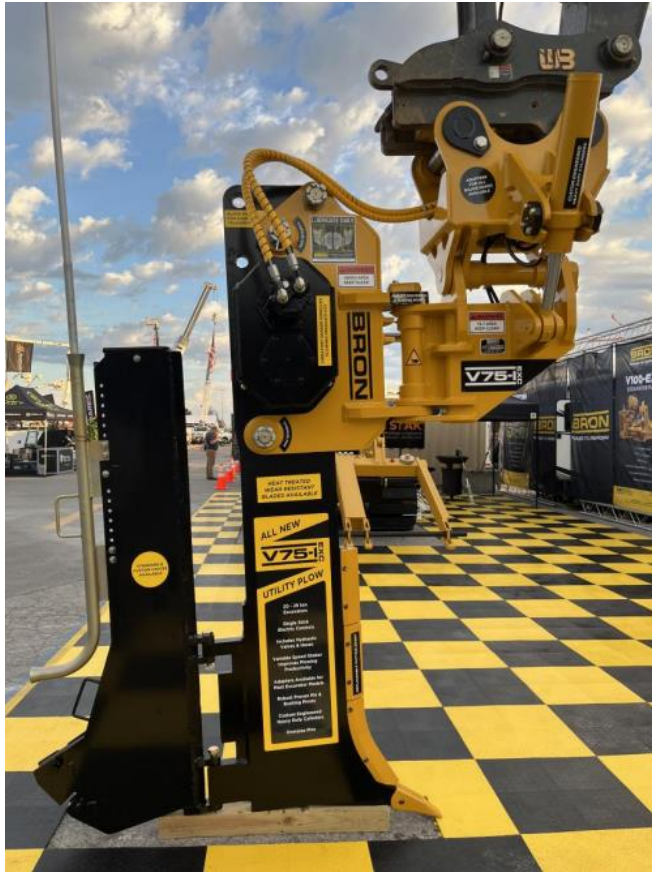

Plogblad som passer på gravemaskiner

BRON **V75-1 EXC**
POWER TO PERFORM VIBRATORY UTILITY PLOW

ADAPTER
Adapters with 80mm pins standard. Custom adapters available for most major makes & models upon request

OVERSIZE PINS
Oversize pins create a secure connection and can be easily removed to allow the blade to pivot for ease of transport

BLADE & CUTTING EDGES
Heat treated, wear resistant blades are available with standard 2.5" replaceable cutting edges with other widths available upon request

CHUTES
Standard and custom chutes available in various widths to match the plow to installation requirements. Adjustable height warming tape feed tubes available.

CYLINDERS
Custom engineered heavy duty cylinders allow for hydraulic tilt up 22 degrees per side, and hydraulic swing up to 45 degrees per side

PINS & BUSHINGS
Robust and proven pin & bushing connections allow for smooth movement and long component life

INTEGRAL SHAKER
Reduces the required plowing power and increases productivity with a smaller carrier. Shakers help to keep soil disturbance to a minimum

FOR 20-25 TON EXCAVATORS



T555III



- **Motor: 185 Hk John Deere**
- **Kjedegraver / Bergfres**
- **Spesifikasjoner**
- Stålbelter
- Tilt
- Kabin / Tak
- Dybde: 120 - 246 cm
- Grøftbredde: 15 - 61 cm
- Vekt: 16400 kg
- Lengd: 6,4 – 7 m
- Bredde: 250 cm



T655III



- **Motor: 250 Hk John Deere**
- **Kjedegraver / Bergfres**
- **Spesifikasjoner**
- Tilt
- Kabin / Tak
- Dybde: 120 - 246 cm
- Bredde 27 - 66 cm
- Vekt: 26980 kg



T655III RW



- **Motor: 250 Hk John Deere**
- **Bergfres**
- **Spesifikasjoner**
- Tilt
- Kabin / Tak
- Dybde: 122 cm
- Bredde 7,6 - 25 cm
- Vekt: 26990 hg



T655III BT



- **Motor: 250 Hk John Deere**
- **Bøttehjul**
- **Spesifikasjoner**
- Stålbelter
- Kabin / Tak
- Tilt
- Dybde: 203 cm
- Bredde 55 - 71 cm
- Vekt: 26990 kg



T755III



- **Motor: 275 Hk CAT**
- **Kejdegraver / Bergfres**
- **Spesifikasjoner**
- Tilt
- Dybde: 150 - 300 cm
- Bredde: 35 - 91 cm
- Vekt: 34019 kg
- Lengde: 8,5 m - 10,2 m
- Bredde: 250 cm - 260 cm



T955III & T1055III



- **T955: 415 Hk CAT**
- **Kjedegraver / Bergfres**

Spesifikasjoner:

- Max grøftdybde: 180 - 370 cm
- Max grøftbredde: 45 - 106 cm
- Vekt: 49441 kg
- Lengde: 10 - 12 m
- Bredde: 2,9 m

- **T1055: 415 Hk CAT**
- **Kjedegraver / Bergfres**

Spesifikasjoner:

- Max grøftdybde: 180 - 430 cm
- Max grøftbredde: 71 - 106 cm
- Vekt: 56245 kg
- Lengde: 10 - 12,5 m
- Bredde: 310 cm

T955III



T1005III



T955III



T1055III



Vermeer



T1155III



- **Motor: 540 Hk CAT**
- **Kjedegraver / Bergfres**
- **Spesifikasjoner**
- Grøftdybde: 240 - 490 cm
- Grøftbredde: 71 - 106 cm
- Vekt: 77110 kg
- Lengde: 13,8 m
- Bredde: 300 cm



T1255III



- **Motor: 600 Hk CAT**
- **Kjedegraver / Bergfres**
- **Spesifikasjoner**
- Grøftdybde: 240 - 550 cm
- Grøftbredde: 76 - 121 cm
- Vekt: 93000 kg
- Lengde: 13 - 16 m
- Bredde: 340 cm



Minilastere



Conmeq-AS15



- Eldrift
- **Spesifikasjoner**
- Lengde: 185 cm
- Bredder: 77 cm
- Høyde: 138,7 cm
- Løfte: 500 kg
- Hastighet: 12 km/t
- Hydraulisk støm: 24 L/Min
- Hydraulisk trykk: 180 Bar
- Vekt: 900 kg



S450TX



- **Motor: 25 Hk Kubota Diesel**
- **Spesifikasjoner**
- Lengde: 191 cm
- Bredde: 91 cm
- Høyde: 135 cm
- Vekt: 1043 kg
- Løfte: 648 kg
- Hastighet: 5,5 km/t
- Marktrykk: 27 Kpa
- Hydraulisk strøm : 47,3 L/min
- Hydraulisk trykk: 203 Bar



S925TX



- **Motor:**
 - 40 Hk Kubota - Bensin**
 - 25 Hk Kubota - Diesel**
- **Spesifikasjoner**
- Lengde: 213 cm
- Bredde: 91cm
- Høyde: 147cm
- Løftekapasitet: 1198 kg
- Hastighet: 4,7 Km/t - 7,2 km/t
- Marktrykk: 27,6 - 34,5 Kpa
- Hydraulisk strøm: 45,4/58,7 L/Min
- Hydraulisk trykk: 210 Bar
- Vekt: 1519 kg (Diesel)



Minilastare -Verktøy



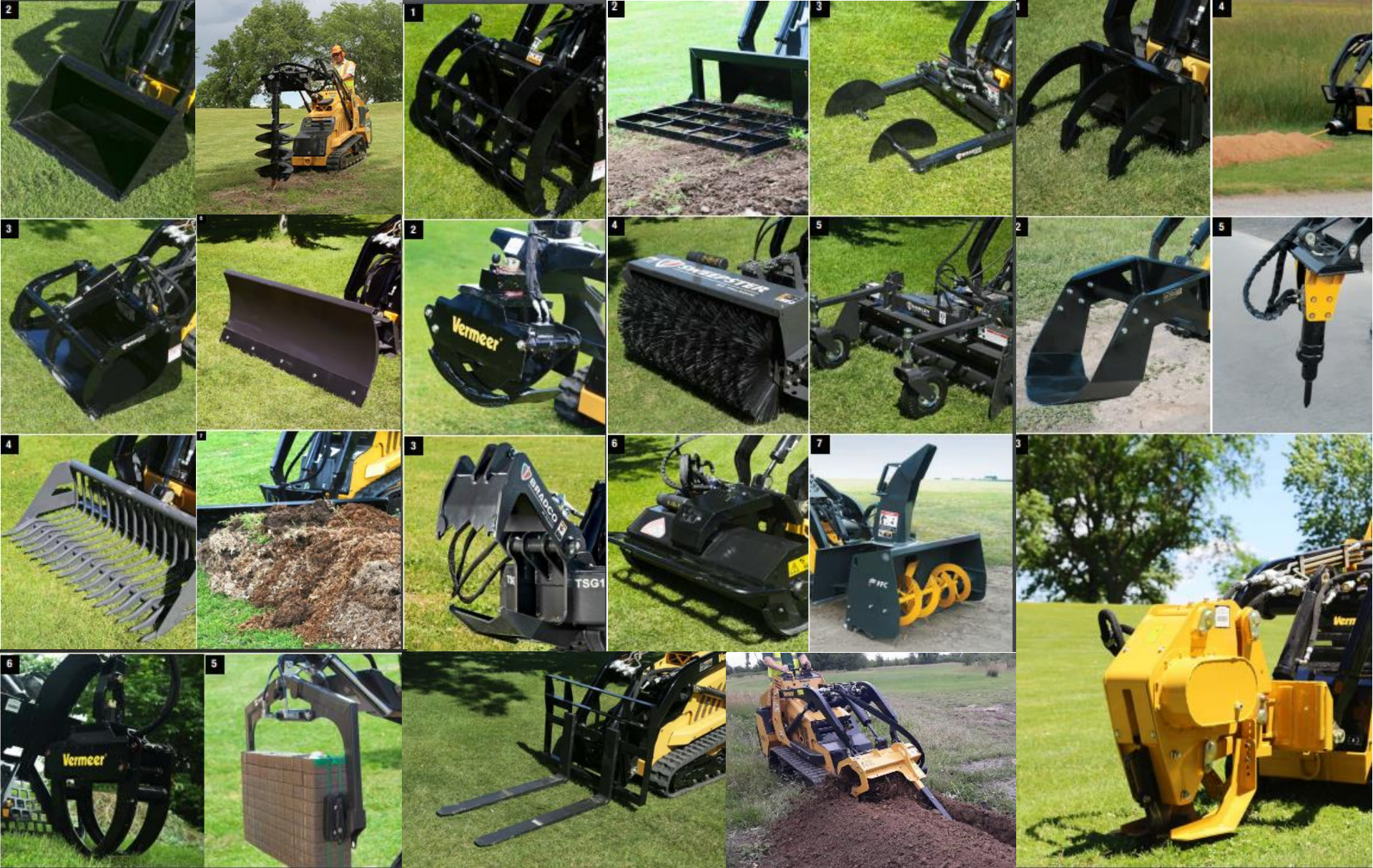

Terrain levelers



T955III SEM

T1055III SEM

T1155III SEM



- **T955: 415 Hk CAT**
Dybde: 81 cm / Bredde: 335 cm
Vekt: 55523 kg
- **T1055: 415 Hk CAT**
Dybde: 81 cm / Bredde: 335 cm
Vekt: 58059 kg
- **T1155: 540 Hk CAT**
Dybde: 63 cm / Bredde: 335 cm
Vekt: 90718 kg

T955III SEM T1055III SEM T1155III SEM



T1255III TL CHAIN

T1255III TL DIREKT



- **Motor: 600 Hk CAT**
- **Bergfres**

- **Kjededrift**
Spesifikasjoner

- Dybde: 68 cm
- Bredde: 365 cm
- Vekt: 111130 kg

- **Direktdrift**
Spesifikasjoner

- Dybde: 53 cm
- Bredde: 365 cm
- Vekt: 99790 kg

T1255III T1255III
TL CHAIN TL DIREKT



T1655III SEM



- **Motor: 1200 Hk CAT**
- **Bergfres**
- **Spesifikasjoner**
- Vekt: 186 000 kg
- Bredde: 457 cm
- Dybde: 71 cm



Stubbefreser



SC30TX

- **Motor: 25 Hk Kohler**
- **EFI (27 HK)**
- **Spesifikasjoner / Tillegg**
- Direkt hydraulisk drevet
- Bensin
- Belter
- Yellow Jacket tenner
- Vekt: 704kg
- Fresdybde: 31 cm
- Fresradius: 90 cm
- Bredde: 89 cm
- Lengde 239 cm



Oppgradert freshjul!



SC292



- **Motor: 27 Hk Kohler**
 - **EFI (29 HK)**
 - **Spesifikasjoner / Tillegg**
 - Remdrevet
 - Bensin
 - Yellow Jacket tenner
 - 3 hjul eller 4 hjul
 - Vekt: 582kg
 - Fresdybde: 38 cm
 - Fresradius: 119 cm
 - Lengde: 279 cm
 - Bredde: 126 cm
 - Bredde: 89 cm
- (uten dobbeltmonterte hjul)*



SC362



- **Motor: 35 Hk Briggs – & Stratton**
 - **Spesifikasjoner / Tillegg**
 - Remdrevet
 - Bensin
 - Yellow Jacket tenner
 - 4 hjul
 - Vekt: 599kg
 - Fresdybde: 38 cm
 - Fresradius: 119 cm
 - Lengde: 279 cm
 - Bredde: 126 cm
 - Bredde: 89 cm
- (uten dobbeltmonterte hjul)*



SC382



- **Motor: 37 Hk Briggs – & Stratton**
 - **Spesifikasjoner / Tillegg**
 - Remdrevet
 - Bensin
 - Yellow Jacket tenner
 - Fyrhjulsdrift
 - Fresdybde: 38 cm
 - Fresradius: 119 cm
 - Vekt: 885 kg
 - Lengde: 299 cm
 - Bredde: 127 cm
 - Bredde: 89 cm
- (uten dobbeltmonterte hjul)*



SC48TX



- **Motor: 48 Hk Cat**
- **Spesifikasjoner / Tillegg**
- Direkte-drevet
- Diesel
- VCS - Hjul
- Belter
- Fjernkontroll
- Svingbar operatørkonsoll
- Vekt: 1701 kg
- Fresdybde: 41 cm
- Fresradius: 165 cm
- Lengde: 356 cm
- Min. Bredde: 88 cm



SC552



- **Motor: 56 Hk Kohler.**
 - **Spesifikasjoner / Tillegg**
 - Hydraulisk aksel drevet
 - Diesel
 - VCS - Hjul
 - 4 hjulsdrift
 - Fjernkontroll
 - Svingbar operatørkonsoll
 - Skjær
 - Vekt: 1814 kg
 - Fresdybde: 64 cm
 - Fresradius: 183 cm
 - Lengde: 373 cm
 - Bredde: 142 cm
 - Bredde: 89 cm
- (uten dobbeltmonterte hjul)*



SC70TX



- **Motor: 67 Hk Cat. Tier 4.**
- **Spesifikasjoner / Tillegg**
- Direkte-drevet
- Diesel
- VCS - Hjul
- Belter
- Fjernkontroll
- Svingbar operatørkonsoll
- Vekt: 1769 kg
- Fresdybde: 41 cm
- Fresradius: 165 cm
- Lengde: 360 cm
- Bredde: 129 cm



Flishuggere



BC200



- **Motor: 57 Hk Kubota**
- **Spesifikasjoner / Tillegg**
- Skivekutter
- Dobble inmatingsruller
- Bensin
- Vendbar Flisrør 270°
- Inmating 20 x 30 cm
- Smart-feed (auto inmating)
- 2 Horisontale inmatingsruller
- Vekt: 1456 kg
- Lengde: 379 cm
- Bredde: 155 cm



BC200TT

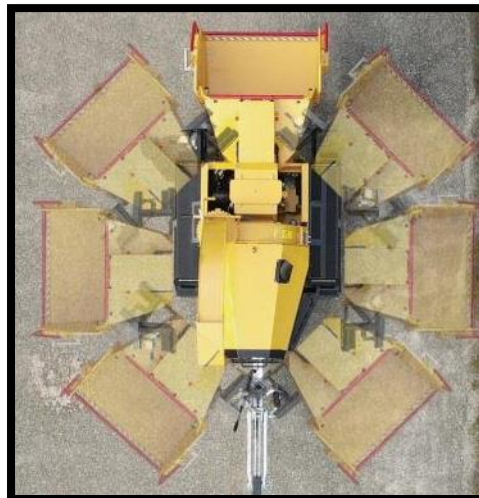

- **Motor: 57 Hk Kubota**
- **Spesifikasjoner / Tillegg**
- Skivekutter
- Dobble inmatingsruller
- Turntable - 7 ulike posisjoner
- Bensin
- Vendbar Flisrør 270°
- Inmating 20 x 30 cm
- Smart-feed (auto inmating)
- 2 Horisontale inmatingsruller
- Vekt: 1840 kg
- Lengde: 455 cm
- Bredde: 167 cm



BC230



- **Motor: 74 Hk CAT**
- **Spesifikasjoner / Tillval**
- Skivekutter
- Dobble inmatningsruller
- Turntable 7 ulike posisjoner
- Diesel
- Vendbar flisrør 270°
- Inmating 23 cm x 35.5 cm
- Smart-feed (auto inmatning)
- Horisontale inmatningsruller
- Vekt: 2150 kg
- Lengde: 383 cm
- Bredde: 188 cm



BC1000XL



- **Motor: 74 Hk CAT**
- **Spesifikasjoner / Tillegg**
- Trommel kutter
- 1 inmatingsrulle
- Diesel
- Vendbar Flisrør 270°
- Inmatning 43 cm x 30 cm
- Smart-feed (auto inmatning)
- Horisontale inmatingsruller
- Vekt: 2430kg
- Lengde: 441cm (Transport)
- Bredde: 176cm



WC2500TX



- **Motor: 600 Hk Cummins**
- **Spesifikasjoner / Tillegg**
- Trommel kutter
- Belter
- Justerbar Flisrør 270°
- Vekt: 22 000 kg
- Inmatning 86 cm x 68 cm
- Auto-feed (auto inmatning)
- Inmatingsknuser-ruller
- Stål
- Inmatningsbånd
- Bredde: 299cm
- Lengde: 800cm (Transport)



Styrt Boring – Elektrisk & Dieseldrift

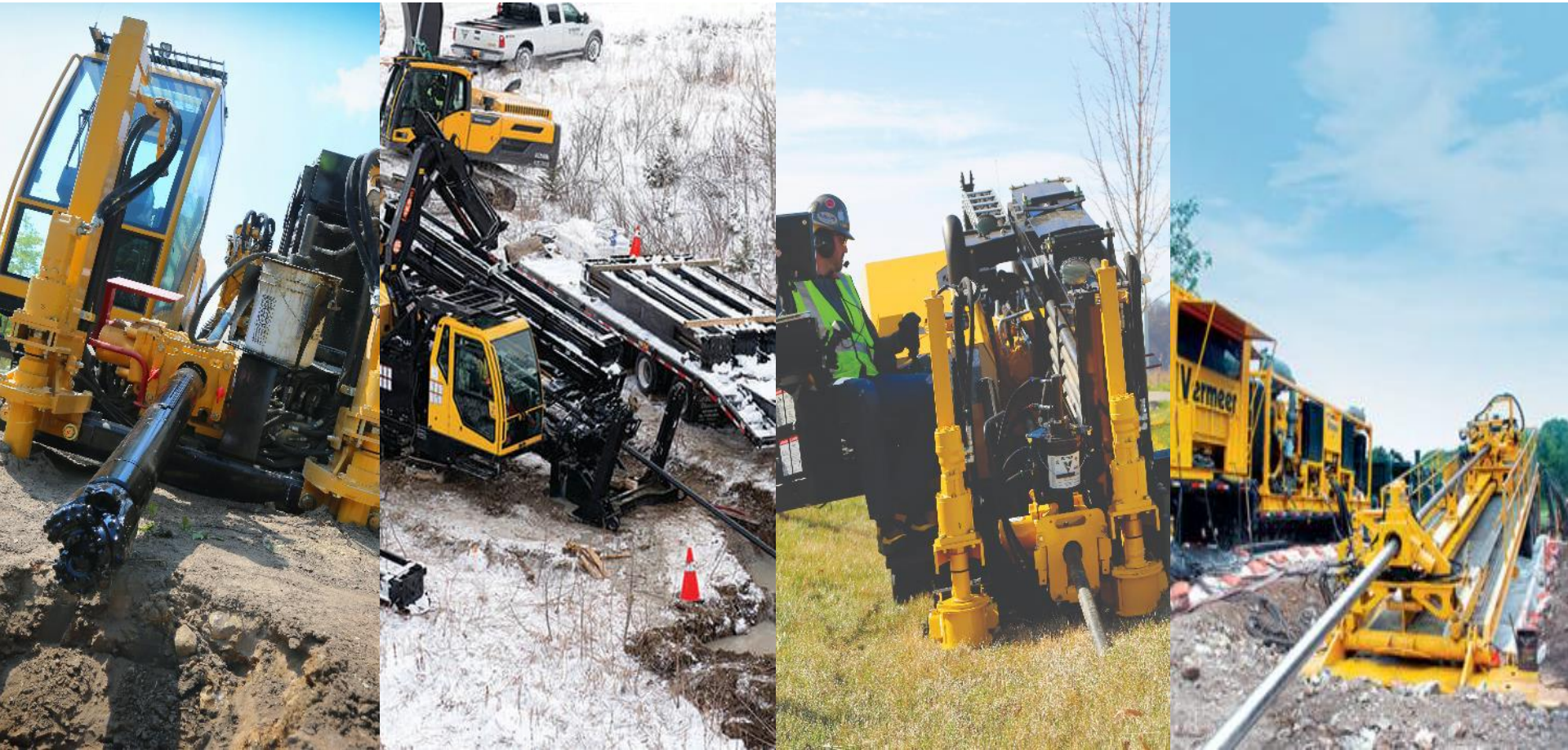

D10x15 S3

1,8 MTR BORESTANG



- **Motor: 60 Hk Deutz**
- **Spesifikasjoner / Tillegg**
- Diesel
- Trekkraft: 4536 kg
- Trykkraft: 4536 kg
- Moment: 2034 Nm
- Borevæske pump: 56 L/min
- Borestenger på maskin: 90 m
- Vekt: 3265 kg
- Høyde: 168 cm
- Bredde: 112 cm
- Lengde: 389 cm



D20x22 S3

3 MTR BORESTANG



- **Motor: 74 Hk Deutz**
- **Spesifikasjoner / Tillegg**
- Diesel
- Trekkraft: 8845 kg
- Trykkraft: 8845 kg
- Moment: 3050 Nm
- Borevæske pump: 94 L/min
- Borestenger: 1,9" eller 2,06"
120 m
- Vekt: 4922 kg
- Høyde : 188 cm
- Bredde: 121 cm
- Lengde: 518 cm



D23x30 S3

3 MTR BORESTANG



- **Motor: 100 Hk Deutz**
- **Spesifikasjoner / Tillegg**
- Diesel
- Hytte / uten hytte
- Trekkraft: 10886 kg
- Trykkraft: 10886 kg
- Moment vid 2,38": 4067 Nm
- Moment vid 2,06": 3525 Nm
- Borevæske pump: 132 Ltr/min
- Borestenger 2,06" eller 2,38"
120 m
- Vekt: 6386 kg
- Høyde : 190 cm
- Bredde: 134 cm
- Lengde: 529 cm



D23x30DR S3

3 MTR DOBBELT BORESTANGSYSTEM



- **Motor: 100 Hk Deutz**
- **Spesifikasjoner / Tillegg**
- Diesel
- Hytte / uten hytte
- Trekkraft: 10886 kg
- Trykkraft: 10886 kg
- Moment: 4068 Nm
- Borevæske pump: 132 Ltr/min
- Borestenger: Firestick #675
- 90 m
- Vekt: 7484 kg
- Høyde: 222.3 cm
- Bredde: 141 cm
- Lengde: 627.4 cm



D24x40 S3

3 MTR BORESTANG



- **Motor: 125 Hk John Deere**
- **Spesifikasjoner / Tillegg**
- Diesel
- Hytte / uten hytte
- Trekkraft: 12700 kg
- Trykkraft: 12700 kg
- Moment: 5694 Nm
- Borevæske pump: 189 Ltr/min
- Borestenger på maskin: 152 m
- Vekt: 10082 kg (med hytte)
- Høyde: 297 cm (med hytte)
- Bredde: 226 cm (med hytte)
- Lengde: 612 cm



D40x55 S3

3 & 4,5 MTR BORESTANG



- **Motor: 140 Hk John Deere**
- **Spesifikasjoner / Tillegg**
- Diesel
- Hytte / uten hytte
- Trekkraft: 18143 kg
- Trykkraft: 18143 kg
- Moment: 7457 Nm
- Borevæske pump: 189 & 265 Ltr/min
- 2,38" Borestenger på maskin: 152 m
- 2,63" Borestenger på maskin: 137 m
- 2,63" Borestenger på maskin: 160 m
- Vekt: 11843 kg (med hytte)
- Høyde : 233 cm (med hytte)
- Bredde: 226 cm (med hytte)
- Lengde: 612 cm eller 737 cm



D40x55DR S3

Dubbel 3 MTR BORESTÅNG



- **Motor: 140 Hk John Deere**
- **Spesifikasjoner / Tillegg**
- Diesel
- Hytte / uten hytte
- Trekkraft: 18143 kg
- Trykkraft: 18143 kg
- Moment: 7457 Nm
- Borevæske pump: 265 Ltr/min
- 2,63" Borestenger på maskin: 150 m
- Indre og ytre borestenger
- Vekt: 14288 kg (med hytte)
- Høyde : 279 cm (med hytte)
- Bredde: 226 cm (med hytte)
- Lengde: 650 cm



MINCON HDD LUFTHAMMER



Mincon HDD lufthammere er velprøvd teknologi for å bore i fjell. Mincon har et komplett utvalg av pilothammerer
Viktige funksjoner og fordeler:

- Design med doble kontrollpunkter: Skjev borkrone. 2 ° buet hammerguide
- Høyfrekvent hamersyklus orsaker at fjellformasjoner sprenges i mindre biter som er lettere å spyle ut av borehullet.
- Trykkluft med høyt trykk / høyt volum driver boringen og krever et minimalt dreiemoment og trykkbelastning på boremaskinen
- DCI Digitrak lokaliseringssonder kan brukes uten ekstra kostnad for entreprenøren.
- Support Station leverer trykkluft blandet med en vann / polymer og lufthammerolje



MUD-MOTOR

Mud-motor for styrt boring

Borerigger i størrelsene D40X55S3 – D550 er perfekt egnet til å kjøre med mud motor. Mud-motorer bruker borevæske for å drive borkronen under en boring. D100X140S3 går f.eks. å kjøre med en mud motor og en R500 eller MR1000 gjenvinner/gjenvinner samtidig, for å resirkulere borevæsken under en boring.

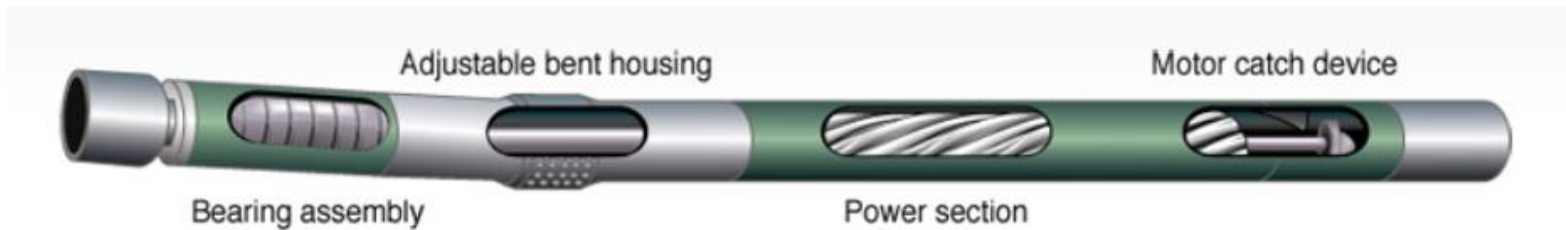

D100X140 S3

4,5 MTR BORESTANG



- **Motor: 275 Hk CAT**
- **Spesifikasjoner / Tillegg**
- Diesel
- Hytte
- Trekkraft: 45359 kg
- Trykkraft: 45359 kg
- Moment: 18981 Nm
- Borevæske pump: 870 Ltr/min
- Borestenger på maskin:
82 m
- Vekt: 22906 kg (med hytte)
- Høyde: 345 cm (med hytte)
- Bredder: 254 cm (med hytte)
- Lengde: 903 cm (med hytte)
- Kran



D100X140 S3

6 MTR BORESTANG



- **Motor: 275 Hk CAT**
- **Spesifikasjoner / Tillegg**
- Diesel
- Hytte
- Trekkraft: 45359 kg
- Trykkraft: 45359 kg
- Moment: 18981 Nm
- Borevæske pump: 870 Ltr/min
- Borestenger på maskin: 109 m
- Vekt: 25955 kg (med hytte)
- Høyde: 345 cm (med hytte)
- Bredder: 254 cm (med hytte)
- Lengde: 1150 cm (med hytte)
- Kran



D120E



Elektrisk

- **Spesifikasjoner / Tilvalg**
- Hytte separat
- Borevæske pump separat
- Trykkkraft: 100000 kg
- Trekkkraft: 120000 kg
- Moment: 110 kNm
- Vekt: Ca 35 000 kg
- Høyde: Ca 310 cm
- Bredde: Ca 250 cm
- Lengde: Ca 1540 cm

(Prototype)

Kontakt oss gjerne for mer informasjon!



D220X500 S3

Ca 9 MTR API BORRSTÅNG



- **Motor: 415 Hk CAT**
- **Spesifikasjoner / Tillegg**
- Diesel
- Hytte på maskin /
Hytte separat
- Borevæske pump separat
- Tillegg: Kran/fjernkontroll
- Trekkraft: 109043 kg
- Trykkraft: 109043 kg
- Moment: 71,316.1 Nm
- Vekt: 38465 kg
- Høyde: 345 cm
- Bredde: 254 cm
- Lengde: 1547 cm



D550

9.8 MTR BORESTENGER



- **Motor alternativ:**
599 Hk CAT C18 ACERT
- **Spesifikasjoner / Tilvalg**
- Diesel
- Hytte separat
- Trykkkraft: 249473 kg
- Trekkkraft: 249473 kg
- Vekt: 47627,2 kg
- Høyde: 350 cm
- Bredde: 254 cm
- Lengde: 1653 cm



D1000X900

9 MTR API BORESTENGER



- **Motor / Power Pack alternativ:**
 - 1 CAT C27 800Hk**
 - 2 CAT C18 1200HK**
 - 2 CAT C27 1600HK**
- **Spesifikasjoner / Tilvalg**
 - Diesel
 - Hytte separat
 - Power Pack separat
 - Trykkkraft: 453592 kg
 - Trekkkraft: 453592 kg
 - Vekt: 45812 kg
 - Høyde: 350 cm
 - Bredde: 260 cm
 - Lengde: 1540 cm



D1320X900

9 MTR API BORESTENGER



- **Motor / Power Pack alternativ:**
 - 1 CAT C27 800Hk**
 - 2 CAT C18 1200HK**
 - 2 CAT C27 1600HK**
- **Spesifikasjoner / Tilvalg**

- Diesel
- Hytte separat
- Power Pack separat
- Trykkkraft: 616885 kg
- Trekkkraft: 616885 kg
- Vekt: 45812 kg
- Høyde: 350 cm
- Bredde: 260 cm
- Lengde: 1540 cm



Borevæskesystemer



MX125



- **Borevæske mikser / tank**
- **Spesifikasjoner / Tillegg**
- Bensin Powerpack
- Vekt 155 kg / Honda 5 Hk
- Diesel Powerpack
- Vekt 155 kg / Hatz 6 Hk
- Lett å installere i lastebil
- Runde og firkantede tanker
- Tank 1: 1135 Ltr (L188 x 96cm)
- Tank 2: 1892 Ltr (L269 x B72cm)
- Pump: Monarch 3" GR-S
- Spesielt dyse i tank
- Venturi hopper
- Frostvæske tank

*Vi kan montere i lastebil, container etc



MX300



- **Borevæske mikser / tank**
- **Spesifikasjoner / Tillegg**
- Bensin Powerpack
- Vekt 308.4 kg / Kohler 23 Hk
- Lett å installere i lastebil
- Firkantede tanker
- Tank 1: 2839 Ltr
(L266.7 x B101.6 cm)
- Tank 2: 3785 Ltr
(L266.7 x B101.6 cm)
- Pump: MP Pump –
- 7.6 cm end suction
- Spesial dyse i tanken
- Venturi mikser
- 2 dreneringsventiler

*Vi kan montere i lastebil, container etc



MX300D



- **Borevæske mikser / tank**
- **Spesifikasjoner / Tillegg**
- Diesel Powerpack
- Vikt 308.4 Kg / CAT 23 Hk
- Lett å installere i lastebil
- Firkantede tanker
- Tank: 2 stykk 3785 Ltr
(L266.7 x B101.6cm)
- Pump: MP Pump –
7.6 cm end suction
- Spesial dyse i tanken
- Venturi mikser
- 2 dreneringsventiler

*Vi kan montere i
lastebil, container
etc



M1000D

M2000D

M4000D



- **Borevæske mikser / tank**
- **Spesifikasjoner / Tillegg**
- Tank: 1000L, 2000L, 4000L
- Galvanisert och boltet ramme
- Yanmar 100L - 7,4 KW
- Pumpe: VBD1000 1000L/Min
- Hull i rammen for pallegaffler

Kontakt oss gjerne for mer informasjon!



M1000E

M2000E

M4000E



Elektrisk

- **Borevæske mikser / tank**
- **Spesifikasjoner / Tillegg**
- Tank: 1000L, 2000L, 4000L
- Galvanisert och boltet ramme
- Elmotor 5,5 eller 7,4 KW
- Pumpe: VBD1000 1000L/Min
- Hull i rammen for pallegaffler

Kontakt oss gjerne for mer informasjon!



R500E



Elektrisk

- **Borevæske-gjennvinning / Reclaimer / Recycler**
- **Spesifikasjoner / Tillval**
- 40kVA gen set
- Vekt: 2500 Kg
- Lengd: 490 cm
- Bredde: 251 cm
- Max tank kapasitet: 2271 Ltr
- Rengjøringskapasitet:
- 500 l/min – 750 l/min.
- Double deck linear –shaker
- 6 St. Hydrokloner
- Komplementært el-system
- Stasjonær eller tilhenger-modell.



MR1000E



Elektrisk

- **Borevæske-gjennvinning / Reclaimer / Recycler**
- **Spesifikasjoner / Tilvalg**
- Vekt: 11702 kg
- Lengde: 650 cm
- Bredde: 250 cm
- Max tankkapasitet: 22996 ltr
- Rengjøringskapasitet: 999 l/min.
- Double deck linear-shaker
- Krokløft –system for transport



MR2000E



Elektrisk

- **Borevæske-gjennvinning / Reclaimer / Recycler**
- **Spesifikasjoner / Tilvalg**
- Vekt: 17300 kg
- Lengde: 740 cm
- Bredde: 250 cm
- Max tankkapasitet: 26000 ltr
- Rengjøringskapasitet: 1998 l/min.
- Double deck linear-shaker
- Plattformen kan foldes inn til en container



SA2500E



Elektrisk

- **Borevæske-Høytrykkspumpe / Mud pumpe**
Spesifikasjoner / Tilvalg

- Vekt: 7100 kg
- Lengde: 270 cm
- Bredde: 223 cm
- Pumpekapasitet:
2400-3100 ltr/min



BOREVÆSKE SYSTEMER



- **Borevæske mikser / tank**
Bensin / Diesel / El drift
- **Reclaimers /**
Borevæske gjennvinning
Bensin / Diesel / El drift
- **Lagring / Bentonitt tankar**
- **Reclaimers /**
Borevæske gjennvinning
Bensin / Diesel / El drift
- **Slampumper**
Bensin / Diesel / El drift
- **Mudpump / HøyTrykk pumpar**
Bensin / Diesel / El drift
- **Rør / Kabel roll**
- **Borsteng wrench hydraulisk**

*Vi kan montere i lastebil, container etc



MIXERCONTAINERE

For blanding av borevæske og lagring



Vi bygger blant annet miksercontainere etter kundens ønske, kontakt oss for mer informasjon!



VERMEER - JORDRAKETTER



Spesifikasjoner / Tillegg

- **Leire / Sand blanding**
- Vermeer 2" (51 mm) VPT Standard jordrakett
- Vermeer 2.5" (63 mm) VPT Standard jordrakett
- Vermeer 2,5" (63 mm) VPT Short jordrakett
- Vermeer 3" (76 mm) VPT Standard jordrakett
- Vermeer 4" (101 mm) VPT Standard jordrakett
- Vermeer 5,25" (130mm) VPT Standard jordrakett

- **Grus / Blandet**
- Vermeer 2" RT (51mm) RT-VPT Jordrakett
- Vermeer 2,5" RT (64 mm) RT-VPT Jordrakett
- Vermeer 3" RT (76 mm) RT-VPT Jordrakett

- Utskiftbare krone slitdeler
- Positiv reverse/vendbar
- Smører, slang, svivel osv.



MINI BORING SYSTEM

Kompakt styrt boring

PIONEERBORE

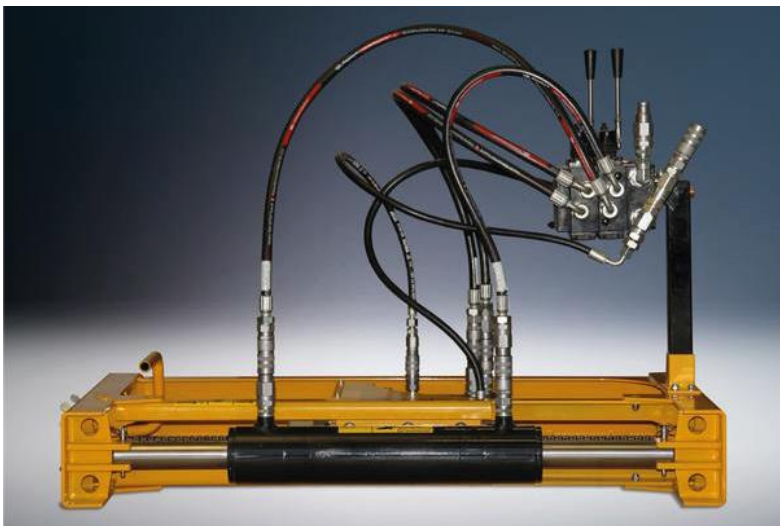

Spesifikasjoner / Tillegg

- Mini Twinny & EZ-Jet
- Trekkraft: 3200 & 12500 kg
- Ram/Skid
- Kobling till powerpack
- Hydraulisk powerpack

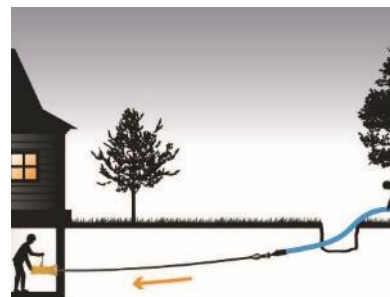

BORING VERKTØY / DELER



- Rømmere
- Sondhus
- Adaptere
- Kopper & borestang-fett
- Borestanger
- Svetstenner
- Slidedeler
- Rør / Kabeltrekkehod
- Borestang-brytere
- Gummi skraper
- Klemmblokker



PE-RØR

- Vi tilbyr svenskproduserte PE-rør fra Pemtec
- Kabelbeskyttelserør og trykkør i forskjellige dimensjoner: 16, 20, 25, 32, 40, 50, 63, 75, 90, 110, 125, 140, 160, 180, 200 og 225mm
- Tilgjengelige i rette lengder: 6, 12, eller 18m
- Tilgjengelige i coils i dimensjoner: 40-125mm. Opp til 350m i dimensjon 100m og opp til 215m i dimensjon 125mm.
- Tilgjengelige på kabeltrommel, K10, K12, K16, K22, K24, og K28, (med mulighet å sende kabeltrommelen til Pemtec for «påfylling»).
- Rørene er UV-bestandige, laget i Sverige og 100% resirkulerbar.
- Trykkør er tilgjengelige i svart (standard) eller forskjellige farger ved etterspørsel, sertifisert i henhold til EN12201 og godkjent for drikkevann og trykkavløp.
- Kabelbeskyttelserør er tilgjengelige i svart med gule stripes (standard) eller forskjellige farger ved etterspørsel. I henhold til SPKB 1992:06, Kontrollbestemmelse vedrørende plastkabelbeskyttelsesrør for strømkabel.
- Kontakt oss gjerne for andre størrelser!



BORESTORE.EU

HDD TOOLING AND ACCESSORIES WAREHOUSE

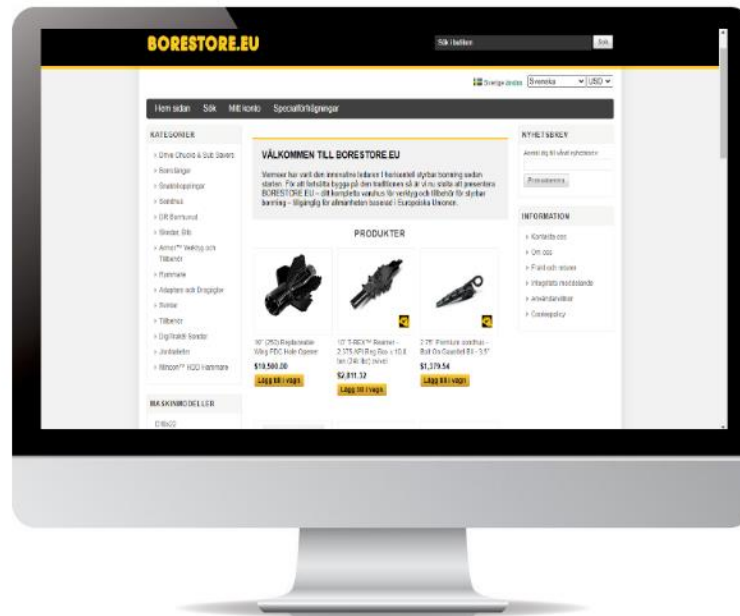

Klick på lenken för å komme til Borestore.eu!



BOREID™

Pro-planning program for drilled holes

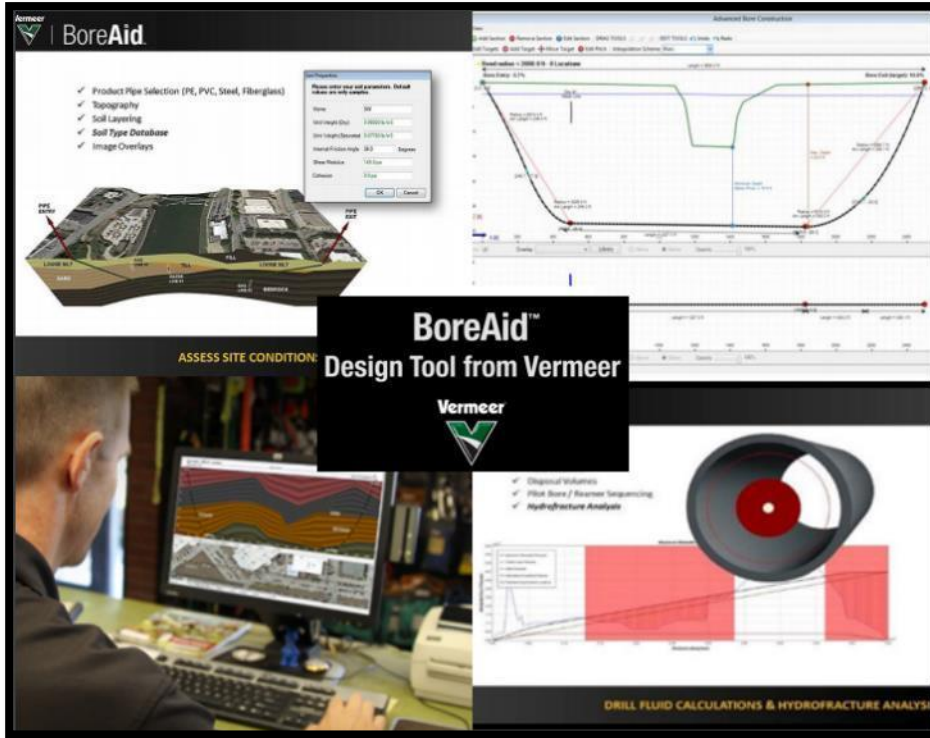

- Planlegging og dokumentasjon
- Import og bruk av DWG, DXF, etc.
- Dokumentasjon/ as-builtboringdata
- Grafisk dokumentasjon av boringen
- Trekk, trykk volum & Rør- beregninger
- Spenning
- Strekkbelastning
- Bøyspenning
- Aksialtstrekk
- Skjærspenning
- Diameter spenning
- Mark & Vann -trykk
- Netto press
- Jord bøyning
- Flytende nedbøyning
- Netto nedbøyning



DCI DIGITRAK LOKALISERING

Lokaliseringsutstyr for styrt boring



- Lokaliseringsystemer
- Planlegging og dokumentasjon-system
- Planlegging-applikasjoner
- Bor-protokoll
- Dokumentasjon av boredata
- Sparer flere boringer i system
- Grafisk dokumentasjon av boringen
- Data-logging boresystem
- Tera Trak
- iGPS
- Single / Double frekvens sond
- Falcon sond (wideband)
- Logging trykk meter sond (FPT)
- Kabelsond
- Rør sond (Duc-Trakl)
- Aurora system
- R-bar sond



DCI DIGITRAK LOKALISERING

Lokaliseringsutstyr for styrt boring



Digitrack Falcon F5+



Digitrack Falcon F2+



Digitrack Falcon F1



Nye Falcon + har forbedringer i funksjoner, signal, lengre batterilevetid og raskere optimalisering for å automatisere og forbedre kundeopplevelsen.

Digitrack app:



TeraTrak R1



Med terrengkartlegging kan du enkelt lage en kontinuerlig topografi merket med linjer og hindringer. Mål og kartlegg nøyaktige høyder og avstander langs boreplanen, raskt og enkelt. Kan brukes i områder hvor GPS ikke fungerer. TeraTrak R1 hjelper med å løse boreplanproblemer umiddelbart. Bestem riggplassering med en stang-for-stang-boreplan. Lag punkt-til-punkt boreplaner mens du går. Eksporter TeraTrak-data for å lage data over boringer.





- **Hydraul-EZ bentonitt**
- **Insta-Vis dry molekyl polymer**
- **Rel-Pac: Granulat polymer**
- **Suspend-it: biopolymer**
- **Drill-Terge:**
Terge: Klistret leire løsnig
- **Macro-fill:**
grus / sprekk borehull løsnig
- **Injekteringsbruk: Borehull tetning**
- **Versa-foam: Borehammer-skum**



Med produkter fra ProAction er det enkelt å tilpasse borevæsken til forskjellige jordforhold. Med f.eks. 1 boks ProAction er det mulig å blande opp til 18 000 liter borevæske.

- Minsket transport
- Små bokser
- Fargekoding
- Doserte poser.

- ProDrill
- ProDyne
- ClayLock
- ProFoam
- GeoSweep HD
- DrillClean
- ProVis XP



Hurtiggående flishuggere



HG4000 G2



- **Motor: 536 Hk CAT**
- **Spesifikasjoner / Tilvalg**
- Kingpin/Trekkstang
- Diesel / El-drift (G1)
- Vekt: 24 000 / 25 000 kg
- Inmating 152 cm x 601 cm
- Auto-feed (auto inmating)
- Høyde: 400 cm
- Bredder: 250 cm
- Lengde: 9.7/11.3 m (Transport)
- Tillegg: Knuser / Flis -trommel
- Damage defense



HG6000



- **Motor: 755 Hk CAT**
- **Spesifikasjoner / Tillegg**
- Kingpin
- Diesel / El-drift
- Vekt: 30 000 kg
- Inmating: 152 cm x 601 cm
- Auto-feed (auto inmatning)
- Høyde: 401 cm
- Bredder: 250 cm
- Lengde: 12 m (Transport)
- Tillegg: Knuser / Flis -trommel
- Damage defense system



HG6000TX



- **Motor: 755 Hk CAT**
- **Spesifikasjoner / Tillegg**
- Belter / Dolly
- Diesel
- Vekt: 36 200 kg
- Inmating: 152 cm x 601 cm
- Auto-feed (auto inmating)
- Høyde: 401 cm
- Bredder: 250 cm
- Lengde: 11.8 m (Transport)
- Tillegg: Knuser / Flis -trommel
- Damage defense system



HG6800TX



- **Motor: 950 Hk CAT**
- **Spesifikasjoner / Tillegg**
- Belter / Dolly
- Diesel
- Vekt: 41 700 kg
- Inmating: 152 cm x 580 cm
- Auto-feed (auto inmating)
- Høyde: 370cm
- Bredde: 301 cm
- Lengde: 14.8 m (Transport)
- Tillegg: Knuser / Flis -trommel
- Damage defense system



Saktegående kvern



LS3600TX



- **Motor: 456 Hk CAT**
- **Spesifikasjoner / Tillegg**
- Larver / Dolly
- Diesel
- Vekt: 32 500 kg
- Inmating/hopper kapasitet: 7.8m³
- Inmatningsåpning: 225 cm x 370 cm
- Bredder: 2.5 m (Transport)
- Høyde: 3.5m



Elektriske hurtiggående flishuggere



Temporary Installation Shown



HG4000E(M)



- **Motor: EL**
- **Spesifikasjoner / Tillegg**
- Kingpin / Stasjonær
- El-drift
- Inmating 152 cm x 457 cm
- Auto-feed (auto inmating)
- Tillegg: Knuser eller flistrommel



HG6000E



- **Motor: EL**
- **Spesifikasjoner / Tillegg**
- Dolly / Stasjonær
- El-drift
- Inmating 152 cm x 601 cm
- Auto-feed (auto inmating)
- Tilvalg: Knuser eller Flis trommel



TG5000E



- **Motor: EL**
- **Spesifikasjoner / Tillegg**
- Stasjonær
- El drift
- Inmating 240 cm
- Auto-feed (auto inmating)
- Knuser
- Tillegg: Kran



Trommelsikter



TR6400



- **Motor: 100 Hk Deutz**
- **Spesifikasjoner / Tillegg**
- Transport: Trekkestang
- Trommelsikt –
spenningsskjerm
- Bredde: 250 cm
- Vekt: 19005.5 kg
- Kutt: 134 m³/tim*
- Sil diameter: 200cm



TR6450



- **Motor: 100 Hk Deutz**
- **Spesifikasjoner / Tillegg**
- Transport: Trekkestang
- Trommelsikt –
spenningsskjerm
- Bredder: 3 m
- Lengde: 12 m
- Vekt: 17690 kg



Kompostvender



CT612

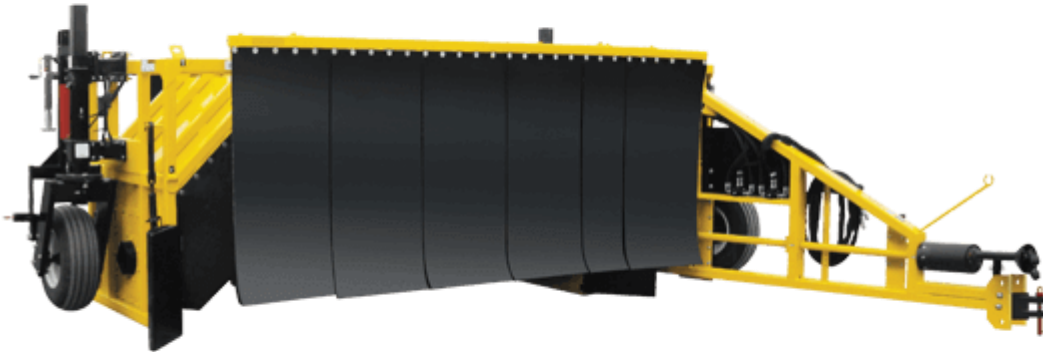

- **PTO Shaft**
- **Spesifikasjoner / Tillegg**
- Lengde: 590 cm
- Bredder: 240 cm
- Vekt: 3982.5 kg
- RPM: 1000 Rpm
- Kompost-spor høyde: 180 cm
- Kompost-spor bredde: 370 cm
- Trommel diameter: 88.9 cm
- Trommel lengde: 362.7 cm



Brukte maskiner



**Se gjerne våre annonser på
Finn.no eller kontakt oss for
mer informasjon!**





Parkgatan 15
69633 Askersund
Sverige
+46 (0)583-757475

Teglverksveien 100
3057 Solbergelva
Norge
(+47) 920 38 511



info@vermeerviking.com



www.vermeerviking.com

